

業界最速！ (特許申請中) Windows10対応

経費節減システムとして他社を圧倒するハイコストパフォーマンス

給与明細書電子配信システム

ご提案書(概説書)

<メール配信、Web閲覧、GoogleAppsで閲覧、携帯、スマホへ配信ができます。>



No.461

OLIVE
オリーブ情報処理サービス株式会社

2017年6月

👉 電子配信はコスト削減や節電効果に期待できます。

このシステムは社内で大量に印刷する請求書や給与明細書をスピーディーに電子化し、経費を大幅に削減するシステムです。操作は簡単で既存システムからCSV出力するだけで自動的にPDFを作成し、Web閲覧やメール配信を行います。大量のPDFを作成するスピードは業界最速でPDFには相手先毎に個別パスワードにより暗号化されます。さらに他社システムで作成されたPDFファイルにも個別パスワードを付与してメール配信できます。メールエンジンには従来のメールエンジンのほかOutlook ExpressやWindows Live Mailも指定できます。またメールサーバーに負荷をかけない設計になっており配信件数や配信間隔を指定できます。個別複数添付ファイル機能は配信したい相手先コードでフォルダ内にあるファイルを検索し自動的に複数ファイルを添付して配信ができます。Web閲覧機能はレンタルサーバーを利用することで、低コストと高度なセキュリティを両立しています。Web閲覧クラウドサービスも開始しましたので、月額費用が目に見えて削減できます。このシステムは給与明細以外に、源泉徴収票、扶養控除申告書、保険料控除申告書、医療費明細、注文書、支払通知書等にも応用ができます。このシステムの導入することにより、従来手作業で印刷、封入、封かん、郵送していた業務のコストを大幅に削減できます。

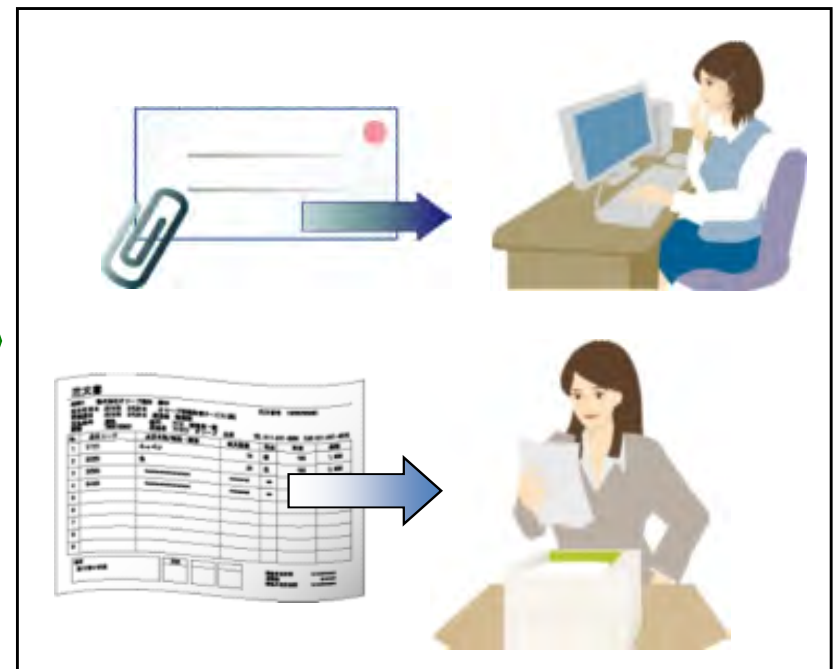
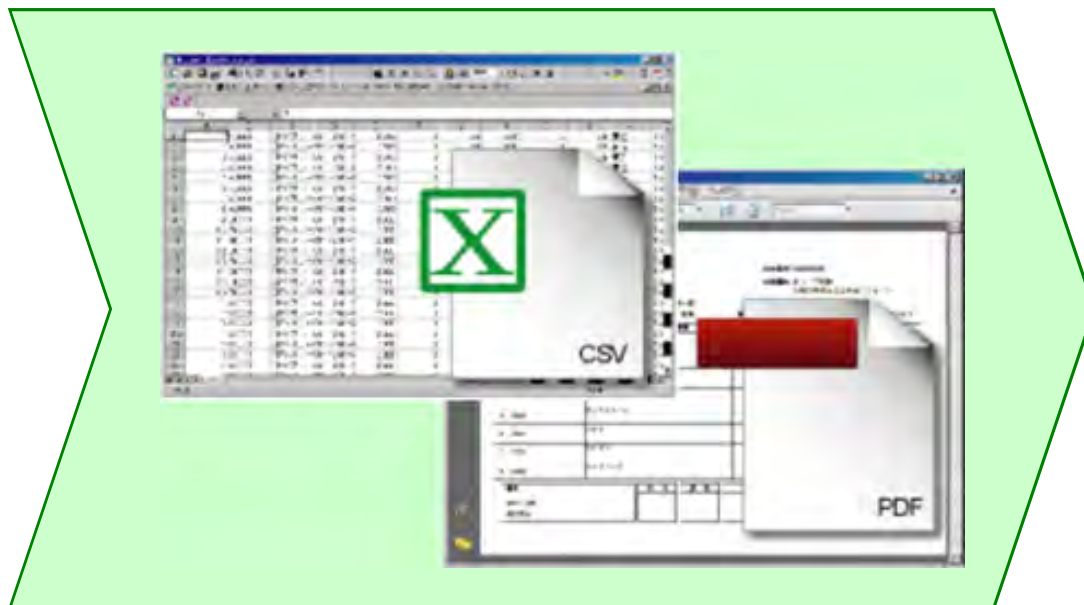

👉 明細の電子化で無駄なコストを削減可能！！

明細データを作成(給与計算システム等)

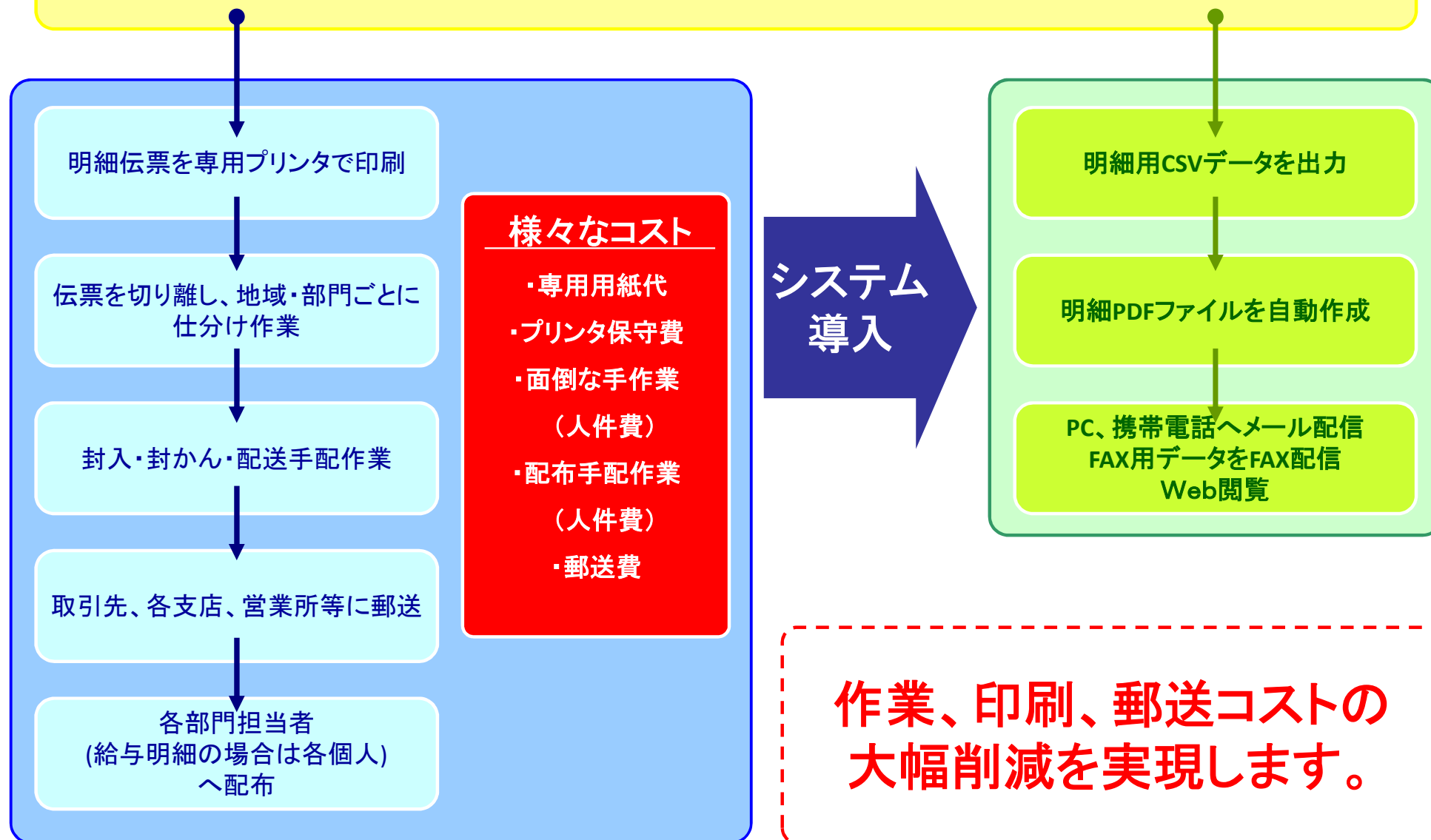

👉 特長 (1)

このシステムだけでPDF作成、メール自動配信、Web閲覧、複数添付メール、PDFパスワード付与ができます。経費節減システムとしては他社を圧倒するハイコストパフォーマンスとなっています。

👉 連携・導入が手軽なシステム

CSV形式の給与データを準備するだけで連携可能

※給与計算システム連携実績: オービック7、ADPS、Socia、給与奉行、スーパーストリーム、NC給くん、campny、GEMPLANET、JDL給与、PCA給与、弥生給与、Generalist、ProStaff、SAP、給与大臣、自社開発 Host系、他多数

👉 安心のセキュリティ対策

PDFを開くにはパスワードが必要なのでセキュリティも安心、パスワードは1~20桁まで自由に設定でき一部の記号も使用できます。メールを送信しても、インターネット経由中でもPDFファイルは暗号化されているので安全です。ランダムなパスワードを設定できます。

※携帯電話へ配信する場合は、テキストメールとなります。(携帯アプリで一部機種で暗号化も可能)

(ご利用端末によって画面表示が異なる場合があります。旧漢字は文字化けする可能性があります。)

ドコモ携帯最新機種(904i以降)ではパスワード付PDFを閲覧可能

👉 スタンドアロンで動くシンプルな仕組み

配信処理を行うPCやサーバーにインストールするだけで利用できます。(Webサーバー不要)

Windowsサーバーやメタフレームにインストールし、リモートデスクトップからも操作ができます。

複数の方での同時利用はできません。1クライアントのみです。

👉 ボタンクリックだけで配信可能

簡単な画面操作。クリックだけで配信できます。

👉 メール配信方式は節電効果に期待できます

Web閲覧方式に比べ常時電源をいれておく必要がなく、配信したいときに電源をいれて配信が終われば電源を切ることができます。

タイマー配信後にPCをスタンバイにできます。Web閲覧機能はレンタルサーバーを利用します。

特長 (2)

🔗 PDF高速作成機能(特許申請中)

1ファイル約0.1秒で作成でき他社製品の1/10のスピードで高速作成ができます。
3万人分のPDFファイルを30分で作成可能です。(PCスペック: corei7 1.8Ghz 4GB)

🔗 メール自動配信機能

配信制限のあるSMTPserverに対して配信単位と配信間隔を指定して配信ができます。
また、OutlookExpressやWindowsLivemailから配信ができます。

🔗 他社製PDFメール配信機能

既存の給与システムから出力されたPDFファイルにパスワードを設定しメール配信ができます。
(各健保組合からの医療費明細PDFやPCA給与など)。

🔗 メールエンジン変更機能

当社オリジナルメールエンジンのほかにマイクロソフト社のOutlook等を利用して配信することができます。
セキュリティソフトなどのポートブロックや文字化けなどを回避できます。

🔗 メール誤配信ゼロ機能

配信先マスターやCSVデータ上のメールアドレスを参照し、各社員毎の管理ファイルを作成してメール配信するので
他社製品のような誤配信は一切ありません。同じファイル名を使い回しをしないためです。
他社、低価格製品は同じファイル名を使い回しするため、システム不具合による誤配信の恐れがあります。
またメールサーバーには負荷をかけない分割送信機能や指定の送信間隔を設定できます。 例: 40件毎1分待って送信する。

🔗 高速メール配信機能

メールサーバーに余裕があれば、2画面による高速配信ができます。
SMTPサーバーへは各種認証方式を採用、SMTPAUTH認証・POP認証からSSL送信もできます。

特長 (3)

📁 個別複数添付ファイル機能

指定フォルダ内から相手先コード付きのWindowsファイルを自動検索し、合致した複数ファイルを自動的に添付メール配信ができます。1通のメールに複数のファイルを添付できます。

📁 FAX自動配信機能(特許取得済)

CSVファイルから自動的にFAX配信と複数のPDFファイルを自動的にFAX配信ができます。管理機能として未送信管理機能、再送信機能が充実しています。また、インターネットFAXとの連携も可能。(1回線以上はオプションとなります)

📁 携帯メール暗号化機能

携帯用のメール本文を暗号化します。携帯側は専用アプリをダウンロードしていただきコピー貼り付けパスワード入力、複合化という手順で閲覧できます。

📁 PDF-ZIP変換機能

PDF形式のファイルをZIP暗号にすることでダブル暗号にします。2回パスワードを入力することになります。それぞれパスワードを変えるオプションも可能。

📁 旧漢字変換機能

メール本文の文字化け対策として、配信マスター内の人名漢字を常用漢字に変換できます。

📁 PDFパスワード付与機能

他社システムから出力された大量のPDFファイルに個別パスワードを付与しメール配信できます。(PCA給与で出力されたPDF等)

特長（4）

🔗 多種多様な帳票に対応可能（桐9の強力なレポート機能）

※お客様で自由に新規設計や変更ができます。

帳票レイアウト設計は、標準機能として搭載されています。0.1mm単位で設計ができます。

給与明細書、請求書、納品書等、源泉徴収票、扶養控除申告書等の年末調整書類等、帳票各種に対応。（サンプル同梱）

・印字条件として、金額が0の場合は項目名や金額を空白するなど、豊富な関数を使用できます。

・CSVデータの1行目の項目名そのまま反映できる仕組みです。（ベタ印字も可能）

🔗 支払通知、見積依頼、注文書等にお使いいただける伝票形式もフル対応しました！

※CSVファイルと帳票レイアウトがあれば、様々な社内通知文書に応用できます。

🔗 所属長へのグループ配信機能

メールアドレスのない社員向けに所属長にまとめて送信する機能があります。1ファイル複数頁や複数メール対応

🔗 休職者除外リスト採用で長期休職者への配信制限機能

長期休職者の社員へは配信を制限できる休職者用除外マスターがあります。郵送用封筒への印字もできます。

🔗 明細印刷機能

アドレスがない社員や役員など、どうしても印刷が必要な社員向けに通常プリンタへ出力できる機能があります。

🔗 人事データ結合機能

給与データに存在しない銀行名や部門名など、他のCSVから取り込み結合ができます。

特長 (5)

🔗 オプション・連続一括処理機能

複数会社、複数体系がありCSVファイルも複数ある場合、すべてを全自動で自動処理できるオプションです。

🔗 環境にやさしいスタンバイモード配信機能(業界初)

メール配信後に自動的にスタンバイモードに入ることができます。

メール配信結果を担当者の携帯メールへお知らせすることができます。

🔗 カスタマイズにも対応(導入前後)

お客様の運用にあわせたカスタマイズも可能です。まずはご相談ください。

電子署名・タイムスタンプ・外字対応

🔗 豊富な有料オプション

フォルダ監視機能、自動バッチ機能、連続一括処理機能、電子署名、タイムスタンプ、電子印鑑、エクセルファイルを直接FAXへ自動配信。

🔗 GMO-WINDOWSデスクトップサービスでの運用が可能です。

🔗 GmailAppsメールサーバー(SSL/TLS)経由にも対応しています。

🔗 オプション・Web閲覧機能を追加しました。

レンタルサーバーを利用しますので月額レンタルサーバー費用だけ一人当たりの月額費用は0円です。

※別紙参照 給与明細書電子配信システム・オプションWeb閲覧機能概説書参照

👉 メールシステムの安全性

当システムでのメール配信の仕組みは既存メールソフト(outlook等)の手作業による配信ではなくあらかじめ作成されたメールアドレスリストに基づいてシステムが自動的に配信していきます。送信の仕組みは各社員コード毎に送信用ファイルを作成していますので重複することはありません。また、本稼働の前にはダミーデータにてテスト配信を行い正しいアドレスに送られたかのチェックができます。存在しないアドレスへ送った場合は差出人へエラーとして返ってきます。

導入後、テスト送信がOKとなりましたら本稼働配信を行います。
現在、携帯メールで配信されている会社様は「居酒屋チェーン・喫茶店チェーン・書店チェーン・派遣会社」等数千人規模で送信していますが、いままで誤送信は一度もありません。

ただし、送信側が正しく設定されているにもかかわらずメールサーバー機器に不具合がある場合誤送信は防ぎようがありません。これは通常メールも誤送信されている場合です。



メールアドレスの先頭に“- (ハイフン)”がついているアドレスへは送信できません。

★携帯メールアドレスのご注意事項

以下のメールアドレスはRFC準拠のメールサーバーからは送信できません。

- ・最初の文字に小文字“- (ハイフン)”がある。
- ・「. 」(ドット)をアドレス内での連続使用や「. 」(ドット)をEメールネームの最初/最後に使用している。
例 olive. . abcd@doco * *. jp や -oliveabcd@doco * *. jp
- ・最初に数字の“0”を使用している。

👉 基本機能 (1)

🔗 ログイン管理機能

ログインアカウントを4つまで設定することができ、ログイン情報(ログインアカウント情報、ログイン日時)はシステムに自動保存されます。またログインパスワードは指定日数を経過すると変更告知が表示されます。

🔗 環境設定機能

給与明細書など様々な帳票レイアウトにあわせて設定することができます。
役員用・社員用・アルバイト用・関連会社用など異なる体系でも各体系毎に配信設定することができます。

🔗 メールサーバ設定機能

メールサーバー負荷軽減機能

メール送信間隔を設定することによりメールサーバーへの負担を軽減できます。

例) 1,000件のメールを1分間隔で100件ごとに送信(100件送信→1分停止→100件送信・・・)

※1件ごと毎秒単位の指定も出来ます。

POP before SMTP認証、SMTPAUTH認証機能

ポート指定も可能です。25番ポートブロック(Outbound Port25 Blocking)にも対応

サブミッションポート(Port 587)によるメール送信も対応

メールエンジン選択機能

従来のメールエンジンの他、OutlookExpressやWindowsMailを指定できるようになりました。

SSL暗号化通信対応

ポート465,995に対応 Gmail、yahoomail、office365経由が可能。

メール送信ログ送信機能

指定された任意のアドレスへ送信ログをCSVデータで送信できます。

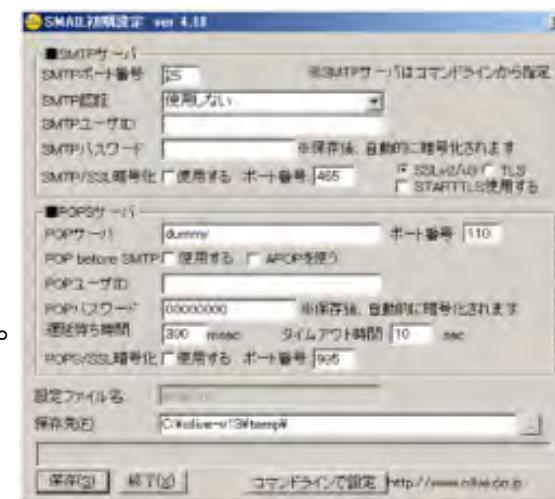

👉 基本機能（2）

📧 メール本文設定機能

メール件名／本文／差出人を任意に設定することができます。
(外部テキストファイルの読込も可能)

📧 配信マスタ設定機能

CSVファイル読込機能

配信先アドレスやパスワードなどの情報をCSVファイルから読込みできます

パスワード簡易設定機能

英数字のランダムなパスワードを自動で設定できます。(最大20桁まで対応)
各桁ごとに使用する文字種(英小・英大・数字・記号)を指定することもできます。

※パスワードとはPDFファイルを開く際に必要なパスワードのことです。

※年間一括設定、来月分パスワード設定機能は、オプション対応

休職者リスト設定機能

休職中など配信したくない配信先の登録ができます。除外リストに登録した配信際の明細は配信されません。封筒印刷もできます。

パスワード連絡表印刷機能

配信マスタに登録されたパスワード情報等をローカルプリンタに印刷できます。

この機能を利用して、パスワードの事前配布が可能です。

常用漢字置換機能

メール本文に使用できない「高」→「高」や「崎」→「崎」に変換する機能もあります。

一般的なISO-2022-JP では「高」と「崎」は利用できず文字化けします。

📧 グループ配信機能

メールアドレスを持たない社員の分を1つのPDFファイルにまとめて管理職宛に配信することができます。

また、この機能を利用して各支社、支店ごとにそれぞれ所属する社員分を1つのPDFファイルにまとめ、管理者の保存用PDFとして利用することもできます。

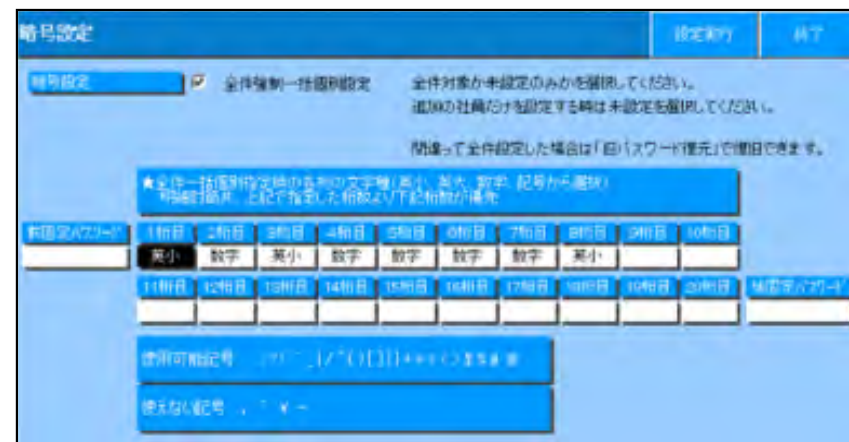

パスワード簡易設定画面

👉 基本機能 (3)

🔗 スケジュールタイマー機能

配信日、配信時間を設定してメール配信処理を行なうことができます。
タイマー設定はメニューから簡単に設定可能です。1種類
休止タイマーモードを使用する事で、
配信待ち時間は休止モード、スタンバイモードで消費電力を削減できます。
(配信時間には電源を入れておく必要があります。)

複数の配信処理ができるマルチタイマー機能もあります。



🔗 他社製PDF読込メール機能

他社システムで作成されたPDFファイルに、個別パスワードを付与してメール配信することができます。

🔗 FAX配信機能

インターネットやパソコンのない相手先へFAXモデムを経由し自動FAX送信が可能です。
未送信管理も充実しており、再送信処理は印刷機能があります。
※1回線以上は有料オプションとなります。



File	Title	TelNo	ID	C	R	Errr	T
C:\olive-v11\log\20170620\35708.txt	10124012-3456	96-7654-3210	20100630135809	1	12	キヤメルーがおりません	1
C:\olive-v11\log\20170620\35704.txt	1011012-3456	96-7654-3210	20100630135804	1	12	キヤメルーがおりません	1
C:\olive-v11\log\20170620\35703	1010012-3456	96-7654-3210	20100630135759	1	12	キヤメルーがおりません	1
C:\olive-v11\log\20170620\35702	1009012-3456	00-8765-4321	20100630135754	1	12	キヤメルーがおりません	1
C:\olive-v11\log\20170620\35701		54-3210	20100630135749	1	12	キヤメルーがおりません	1
C:\olive-v11\log\20170620\35700		95-4321	20100630135743	1	12	キヤメルーがおりません	1
C:\olive-v11\log\20170620\35700		540-210	20100630135738	1	12	キヤメルーがおりません	1
C:\olive-v11\log\20170620\35700		54-3210	20100630135733	1	12	キヤメルーがおりません	1
C:\olive-v11\log\20170620\35700		11-1111	20100630135727	1	12	キヤメルーがおりません	1
C:\olive-v11\log\20170620\35700	1000-000-0000	00-1111-1111	20100630135722	1	12	キヤメルーがおりません	1
C:\olive-v11\log\20170620\35717.txt	1002-000-0000	011-111-1111	20100630135717	1	12	キヤメルーがおりません	1
C:\olive-v11\log\20170620\35712.txt	1001-000-0000	011-111-1111	20100630135712	1	12	キヤメルーがおりません	1

👉 当社オリジナル機能 (1)

👉 複雑な帳票に対応(レイアウト自由設計)

帳票レイアウトは桐9が強力にサポート。

請求書や納品書、給与、賞与明細、源泉徴収票等の年末調整帳票
複雑な請求書等の一覧伝票帳票にも対応。

※お客様で自由にレイアウト設計できます。

関数が使用でき、金額0の場合、項目名称や金額欄の空白設定可能
社会保険料改定通知や賃金改定通知も作成できます。

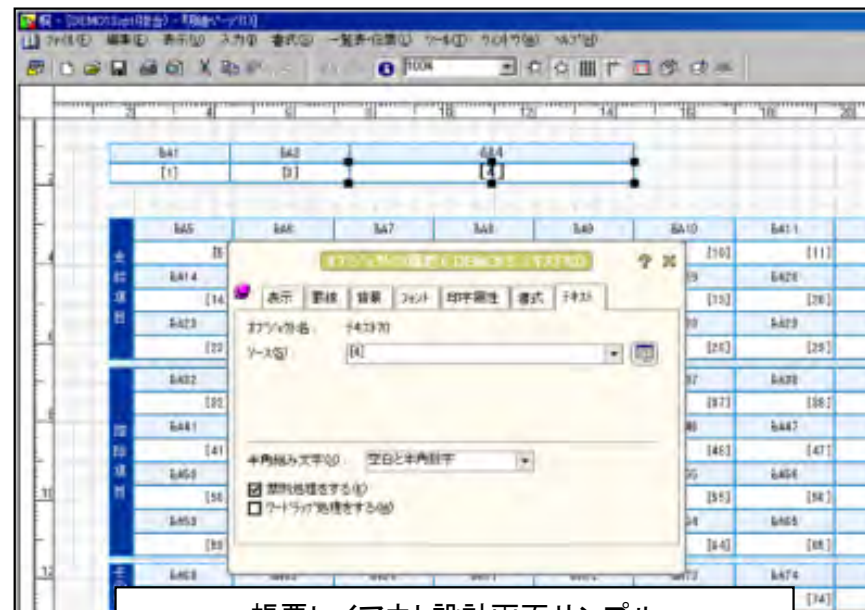

帳票レイアウト設計画面サンプル

👉 明細印刷機能

環境設定に指定された給与CSVデータを読み込み、
ネットワークプリンタへ印刷出力します。

指定行印刷、全印刷、範囲印刷の他、
印刷フラグ対象のみ印刷(CSVデータの指定列にフラグ)など出力方法が
選択できます。

👉 当社オリジナル機能 (2)

🔗 PDFバージョン 1.4～1.7まで対応

作成する明細PDFのバージョンは、1.3～1.7から選択できます。

※タイムスタンプサービス、電子印鑑を利用する際のPDFバージョンは1.5まで

AES暗号化にも対応可能(米国政府認定の暗号化方式を採用。RC4よりも強固な暗号です。)※有償オプション

🔗 カスタマイズ対応

導入前・導入後でも有償にてカスタマイズ対応が可能です

🔗 パスワードチェック機能

PDF作成時、正しいパスワードが付与されたかどうか、チェックログを出力します。

🔗 個別ファイル添付機能

配信先マスタにパスを指定して個別ファイルを添付し配信処理できます。

🔗 データファイル同報送信機能

全員へ同一ファイル(エクセル、ワード、PDFなど)を自動添付し、メール配信することもできます。

🔗 CSVデータソート機能

CSVデータを読み込み後、最大3つのキーで並び替えができ、送信順序を変更することができます。

🔗 同報送信機能

社内報などメール本文のみ順次一斉同報送信が可能です。

また社員の安否確認メールなどに利用できます。

	A	B	C	D	E	F
1	C:\volive-v9\maildata\200808-200808-1001.pdf	OK	---	OK	OK	
2	C:\volive-v9\maildata\200808-200808-1002.pdf	OK	---	OK	OK	
3	C:\volive-v9\maildata\200808-200808-1003.pdf	OK	---	OK	OK	
4	C:\volive-v9\maildata\200808-200808-1004.pdf	OK	---	OK	OK	
5	C:\volive-v9\maildata\200808-200808-1005.pdf	OK	---	OK	OK	
6	C:\volive-v9\maildata\200808-200808-1006.pdf	OK	---	OK	OK	
7	C:\volive-v9\maildata\200808-200808-1007.pdf	OK	---	OK	OK	
8	C:\volive-v9\maildata\200808-200808-1008.pdf	OK	---	OK	OK	
9	C:\volive-v9\maildata\200808-200808-1009.pdf	OK	---	OK	OK	
10	C:\volive-v9\maildata\200808-200808-1010.pdf	OK	---	OK	OK	
11	C:\volive-v9\maildata\200808-200808-1011.pdf	OK	---	OK	OK	
12	C:\volive-v9\maildata\200808-200808-1012.pdf	OK	---	OK	OK	
13	C:\volive-v9\maildata\200808-200808-1013.pdf	OK	---	OK	OK	
14	C:\volive-v9\maildata\200808-200808-1014.pdf	OK	---	OK	OK	
15	C:\volive-v9\maildata\200808-200808-1015.pdf	OK	---	OK	OK	
16	C:\volive-v9\maildata\200808-200808-1016.pdf	OK	---	OK	OK	
17	C:\volive-v9\maildata\200808-200808-1017.pdf	OK	---	OK	OK	
18	C:\volive-v9\maildata\200808-200808-1018.pdf	OK	---	OK	OK	
19	C:\volive-v9\maildata\200808-200808-1019.pdf	OK	---	OK	OK	
20						
21						

パスワードチェックログファイル

FAX自動配信機能

- ・本人自宅にFAX配信ができます。
- ・FAX機による配信の手作業が省けます。
- ・市販FAXソフトでは印刷時に手動でFAX番号を入力しますが、当ソフトはCSVデータ内のFAX番号列を指定しますので、入力間違いがありません。
- ・FAXダイヤリングをシステムが行いますので、正確に配信されます。
- ・C・JAVA・VB等でのプログラム知識は一切不要です。
CSVデータのみ準備してください。
※他社製PDFファイルの読込FAX配信も可能です。
- ・市販FAXモデムを使用していますので、障害対応も簡単です。
専用機は必要ありません。
→RS-232C接続 I-O DATA製 DFML-560ER を推奨
- ・FAXデータの管理機能(未送信、送信済、送信データの削除等)が充実しています。
例：エラーによる未送信のみ、指定回数分再送信ができます。
- ・従来のホスト系／他言語で構築するよりも、低価格で安定したシステムを構築できます。
- ・FAX配信文書のデザインをユーザーが変更設定できます。
文字寄せの設定、カンマ処理、文字間隔、フォントサイズ、条件選択の設定が可能です。
- ・1回線以上は有料オプションとなります。

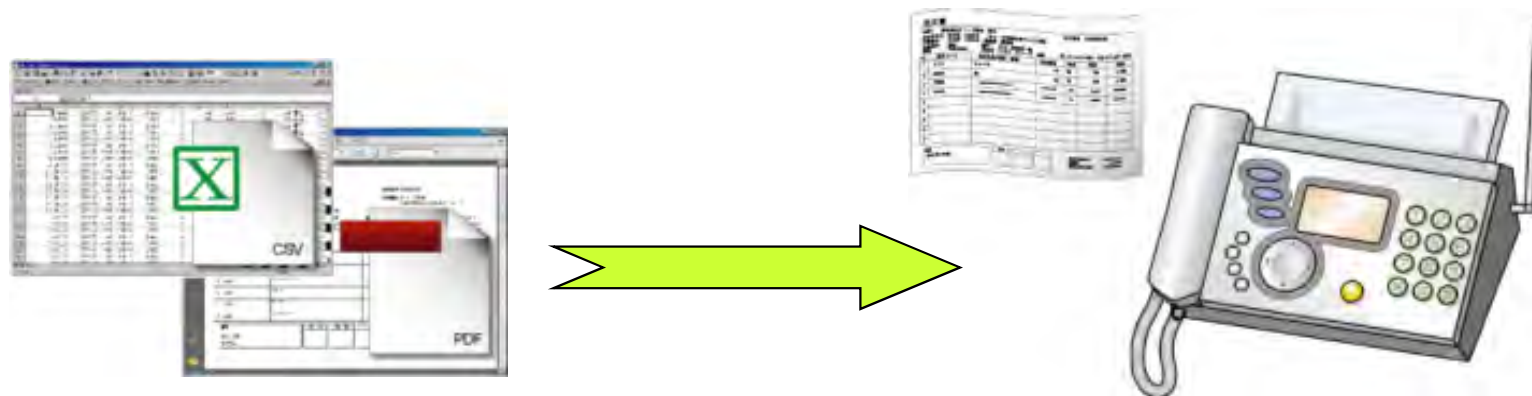

👉 オプション・レシート印刷機能

工場や店舗でレシートプリンタから給与明細書を印刷します。

※別途PC、Windows対応レシートプリンタが必要です。(推奨レシートプリンタ:富士通製FP1000)



システム概要

【処理の流れ】

① ご利用の給与計算システム、
ホストコンピュータ等から
明細データを出力(CSV)

② システム側にて、明細データを
自動取り込み

③ 明細ファイルを自動作成
※PDF→暗号化・パスワード付

④ ・メールアドレスへ自動配信
・オプション・Web閲覧機能

メール、
FAX受信、
Web閲覧

・PDF→パスワードを入力、閲覧
・ユーザーID・パスワードを入力
→Webサイトから閲覧(PC、携帯)

【システム概要】

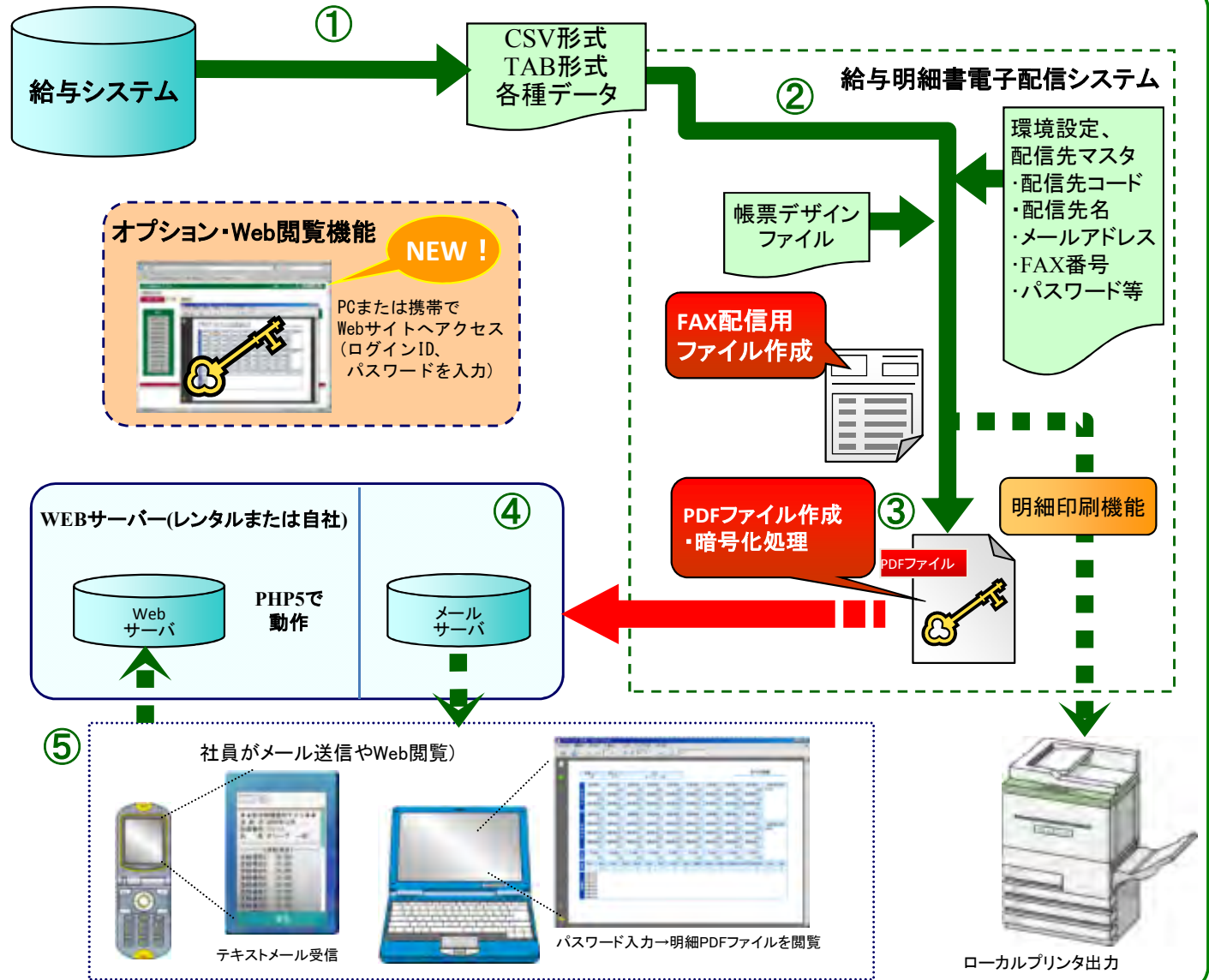

機能一覧

●ログイン関連

- ・ID/パスワードによるログイン(4名分設定可能)
- ・ログイン情報管理機能

●CSV

- ・CSV読込更新機能
- ・CSV項目変換機能(OP)
- ・CSV詳細設定機能
- ・配信先マスタ用CSV自動読込機能
- ・CSVパスワード強制設定機能
- ・項目行絞込機能
- ・読込CSV配信先マスタ更新機能
- ・CSVソート処理機能(ソート列3列まで)

●メール

- ・メール認証設定機能(POP before SMTP認証機能/SMTAUTH機能)
- ・メール詳細設定機能
- ・メール本文設定機能
- ・メール本文外部ファイル読込機能
- ・送信数制限機能(SMTPサーバ付加軽減機能)
- ・SSL暗号化通信機能
- ・テスト送信機能
- ・ログ確認機能
- ・メールエンジン設定機能
- ・ログ送信、BCC送信、分割送信、配信後スタンバイ機能
- ・受信確認機能(OP)→設定URLにアクセスし、受信を確認
- ・携帯メール送信機能
- ・携帯メール暗号化機能
- ・メール同報送信機能(3件まで)

●便利な機能

- ・明細印刷機能
- ・連続一括処理機能(OP)

●PDF

- ・PDF個別複数添付機能
- ・他社製PDF読込後メール配信機能
- ・PDF暗号化機能(Ver1.3~1.7)
- ・PDFファイル名変更機能
- ・作成後パスワードチェック機能
- ・作成後PDFチェック機能
- ・PDF内対象CSV添付機能
- ・マスタパスワード個別変更機能
- ・アドレスエラー時PDF作成
- ・アドレスエラー時エラーリスト印刷
- ・アドレスエラー時代替処理機能
- ・PDF→ZIP暗号化機能
- ・セレロンCPU対応機能
- ・外字対応OP機能
- ・電子署名設定機能(OP)
- ・社印スタンプ捺印機能
- ・Web用フォルダ作成機能

●FAX

- ・FAX配信機能
- ・FAX詳細設定機能
- ・PDF-FAX配信機能
- ・ログ確認、再送信機能
- ・インターFAX連携機能

●配信先マスタ

- ・配信先マスタ管理機能
- ・旧漢字→新漢字変換機能
- ・グループコード転記処理機能
- ・パスワード自動設定機能
- ・配信除外リスト設定機能
- ・除外マスタ設定機能
- ・パスワード通知票印刷機能

※上記機能は予告なく変更される場合があります。

👉 主な機能比較 1

機能比較			
タイプ	スタンダードモデル	プロフェッショナルモデル	
<主な機能>			
メール配信	○	○	
オプション・Web閲覧機能	×	オプション	レンタルサーバー利用(月額サービスもあります。)
オプション・GoogleApps連携機能	×	○	GoogleApps経由Web閲覧
FAX配信	×	○	
インターFAX連携	×	○(別途契約)	
<PDF機能>			
PDF高速作成	×	○	PDF高速作成機能は特許申請中
	(他社と同じスピード)	(スタンダードの約10倍)	
PDFファイル名変更機能	×	○	
オプション・外字・バーコード機能	×	オプション	
プリンタ直接印刷機能	×	○	
PDF内CSV添付機能	×	○	
他社製PDF配信	×	○	
<メール機能>			
PCへの配信	○	○	一般的なSMTP25・587ポート、Gmail、Office365経由可
CC・BCC機能	○	○	
携帯メール配信	○	○	
携帯メール暗号化	×	○	
メール本文外部ファイル使用	×	○	
個別コメント	○	○	
広告文掲載	○	○	
配信除外リスト	×	○	
再送信	○	○	
添付ファイル	○	○	3つまで添付可能(エクセル・ワードなど)
個別添付ファイル	×	○	社員毎に異なる添付ファイルをひとつ添付
タイマー配信	○	○	1JOBのみ
マルチタイマー配信	×	○	複数JOB可能
outlook経由配信	×	○	WindowsMailなどMS社製メーラー経由での配信
<帳票>			
帳票設計機能	○	○	
金額0円時、項目名非表示	○	○	
一覧表・伝票形式帳票作成	○	○	
パスワード連絡票	○	○	
サンプル帳票	○	○	

👉 主な機能比較 2

機能比較			
タイプ	スタンダードモデル	プロフェッショナルモデル	
<セキュリティ>			
PDF RC128BIT	○	○	
パスワード自動生成	○	○	
ログイン時パスワード要求	○	○	
<操作関係>			
SF風画面(WAVファイル選択再生)	×	○	
配信履歴管理	○	○	
退職者一括削除	×	○	
オプション・連続一括処理機能	×	オプション	
複数社対応	○	○	
<マスター関係>			
インポート・エクスポート	○	○	
配信フラグ	○	○	
<サポート>			
年間保守契約(定価の10%)	○	○	バージョンアップなし1年単位
年間保守契約(定価の15%)	○	○	バージョンアップあり5年単位
動作環境			
Windows7	○	○	
Windows8	○	○	
Windows10	○	○	
Windows2012serverR2	○	○	
メタフレーム	○	○	
リモートデスクトップ	○	○	
仮想環境 VMware	○	○	

基本価格

単位：円(税別)

●ライセンス価格(1PC1ライセンス)			
配信人数	スタンダードモデル	プロフェッショナルモデル	備考
100名以下	50,000	70,000	※配信人数は 一度にメール送信する人数です。 例)社員数:500名、配信人数:300名の場合 →300名以下のライセンスをご購入ください。 ※ライセンスは、1PCにインストールし、運用してください。 ※バックアップ用として別PCにインストールする場合は、 2PCライセンスをご購入ください。 ※途中で社員数が増えた場合には、ライセンステーブルの差額分をお支払 ください。 【501名以上でご利用になる場合】 1度に作成できるPDFの件数は、32,000ファイルです。 それ以上は、分割して処理してください。
200名以下	80,000	140,000	
300名以下	110,000	210,000	
400名以下	140,000	280,000	
500名以下	170,000	350,000	
501名～32000名	200,000	400,000	

※スタンダードモデルはカスタマイズできません。プロフェッショナル版のみカスタマイズ可能です。

初期費用(必須)		
スターターパック	50,000	インストール、初期設定・運用指導費用が含まれます
初期費用(任意)		
帳票新規作成代行料(1帳票 B4、A3) 帳票新規作成代行料(1帳票 A4)	60,000～ 30,000～	帳票をお客様の仕様にあわせて新規作成します。 ※お客様でも作成できますが、お急ぎの場合は当社で代行いたします。 作成期間は2週間です。 複雑な帳票の場合は別途お見積りいたします。 サンプルCSVデータはお客様にてご用意ください。 校正作業はお客様にてお願いいたします。
サンプル帳票修正費用	8,000～	同梱のサンプルデザインをお客様の仕様にあわせて修正します。 ※お客様で修正できますが、お急ぎの場合は当社で代行いたします。 作成期間は2週間です。 サンプルCSVデータはお客様にてご用意ください。 校正作業はお客様にてお願いいたします。 ※ご注意、年末調整(保険料控除・扶養控除・源泉徴収票)の法改正の場合は一律3万円です。
帳票作成導入指導料(1日2時間)	25,000	桐のレポート作成費用の説明です。
携帯向けレイアウト作成費用(1帳票)	10,000	携帯電話で表示するレイアウトをお客様の仕様にあわせて作成します。

●販売代理店:カシオ、ニッセイコム、オービック、オービックOA等

基本オプション価格

単位:円(税別)

＜オプション機能＞		
カスタマイズ	別途御見積	運用にあわせてカスタマイズ承ります。
連続一括処理機能	100,000	複数の環境設定を一括にてワンボタンで処理します。
外字対応機能(PDF作成処理)	30,000	PDF作成時に外字フォントの埋め込み処理をします。
電子印鑑・電子署名機能	200,000	別途シャチハタ社への印鑑登録が必要です。(有償) ※Self-Sign方式の電子署名
タイムスタンプサービス	200,000	別途アマノ社との契約が必要となります。
PDFバージョン1.7AES+外部電子署名	100,000	総務省・米国政府推奨の暗号形式にできます。(注:スピードは通常モードです。) 電子署名は外部認証機関の証明書を使用できます。
電子封筒機能(PDFファイル2重化)	50,000	PDFファイルを2重化し、明細PDFを添付ファイルとして附与します(閲覧パスワードが2つ必要)
画像スタンプ押印機能	20,000	JPG/BMPファイルを指定位置に表示させます。
フェリカログイン機能	20,000	カードリーダーが別途必要
音声案内機能	20,000	
配信先マスタ置換挿入	20,000	
PDFセキュリティ属性変更機能	50,000	セキュリティ属性を変更可にします。(印刷許可/不許可など)※デフォルトは印刷のみ許可
簡易閲覧期限設定機能	20,000	簡易的な閲覧制限を附与します。
給与明細受信確認WEBオプション	3,000	レンタルサーバー月額費用 ※毎月費用がかかります。
システム移行費用(同じOSの場合)	30,000	別途交通費がかかります。(東京都内は無料です。)
WindowsXP/Vista等からのOS移行	60,000	
GoogleApps連携機能	100,000	GoogleAppsで給与明細の閲覧ができます。
GoogleDriver連携機能	100,000	GoogleDriveで給与明細書を共有設定し閲覧できます。
レシート印刷機能	100,000	工場や店舗でレシートプリンタから給与明細書を印刷します。 (別途PC、WINDOWS対応レシートプリンタが必要です。推奨レシートプリンタ:富士通製FP1000)

保守契約

＜年間保守料＞ ※年間保守は別途保守契約書締結が必要となります。		
年間保守料(1年間)	基本ライセンス価格の10%	保守契約書締結が必要です。
年間保守料(V-UP対応版 5年契約)	基本ライセンス価格の15%	バージョンアップ費用無償。 別途、保守契約書締結が必要です。
年末調整年間保守費用(3帳票一式)	90,000円	法改正対応 源泉徴収票、保険料控除申告書、扶養控除申告書

《保守契約の主な内容》

1. 入力方法の指導
2. 処理方法の指導
3. 処理結果が違う場合の原因説明と修正処理
4. 出力方法の指導
5. 納品時メディアのバックアップ管理
6. 当社営業日時間内での電話及びメールによるお問い合わせに対するの応答
7. プログラムの不具合対応

《ソフトメンテナンスに含まれない内容(別途有料)》

1. 入力画面におけるプログラムの変更、追加について
2. マスターファイルに関わるプログラムの変更、追加について
3. 処理におけるプログラムの変更、追加について
 - ・処理の追加 ・更新処理に係る定義表の変更 ・処理順序の変更
4. 出力帳票の追加、変更
5. PC、サーバー、OS等の変更による移行作業、再インストール作業及び担当者変更時の操作説明
6. 法改正による年末調整等のデザイン変更(別途お見積致します。)
7. メジャーバージョンアップ(保守費用15%の場合は除く)

※各オプション・カスタマイズは保守費用に含まれておりません。

動作環境

◆ 推奨動作環境

OS	Microsoft Windows 7/8/10 2012ServerR2
CPU	Corei5 3.0Ghz 以上推奨
MEM	4GB 以上推奨
HDD	500MB 以上推奨
FAXモデム	FAX送信する場合の市販モデム I-O DATA製 DFML-560ER を推奨

※Windows8の場合マルチタッチには対応していません。
※FAX自動配信OPをご希望の場合、
2008ServerR2はご利用いただけません

※スタンドアロン、リモートデスクトップ環境、メタフレーム環境、Vmware環境での運用実績多数

※GMOグループ お名前.com レンタルサーバー

Windowsデスクトップサービスにおいてインストール運用が可能です。

※インストールしたPCからSMTPサーバーへ直接送信、WEB閲覧の場合HTTP通信が可能な環境

※閲覧側のPCには、Acrobat Readerがインストールされていることが必要です。

※ご注意

UACLレベルをXP管理者権限と同等に下げて運用いただくこととなります。

動作中ウイルス検索ソフトによる誤検知回避のため、当システムフォルダはスキャン対象外にすることをお勧めします。

★PDF作成処理に関して★

PDFの作成時間はご利用のPC処理能力(CPU、メモリ等)に依存します。

(できるだけ処理能力の高いPCをご用意ください。ただしCORE数が多い場合は動作検証が必要な場合があります。)

制限事項

<閲覧機種について>

- ・PC・スマホについてはPDFファイルで閲覧できますが、必ずアクロバットリーダーをインストールしてください。
携帯ではWebアクセスができる携帯で閲覧してください。一部PHS等ではWebアクセスができない機種もあります。
- ・マック機、Google等で閲覧する場合、標準ドキュメントビューワーでは文字化けすることがあります。
アクロバットリーダーをインストールして切替えて閲覧してください。
- ・スマホ標準搭載のドキュメントビューワーではパスワード付PDFを開けない場合がありますので必ずアクロバットリーダーをインストールして閲覧してください。

<パスワードについて>

- ・パスワード変更時、初期設定された指定桁数より少ない場合は変更できません。(人事担当者様に確認願います。)
- ・パスワードは英数半角大文字小文字を入力してください。一部記号はパスワードにできません。
使用不可の記号は “ & < > , ¥ / : * ? | ” 及び半角スペース

<漢字氏名について>

- ・常用漢字以外では文字化けする場合がありますので事前に確認願います。
ハシゴ高、埼など表示できない場合は代替え文字で対応願います。
PDF内に外字を表示させる場合は別途費用がかかります。

<メール配信について>

- ・携帯メールアドレスで. . の連続、記号、先頭にハイフンなど利用できないアドレスがありますので変更をお願いします。

導入先、導入実績

●1999年発売から現在までの主な導入実績

[民間企業]

携帯電話機メーカー K社 13,000名

造船鉄工メーカー I社 9,000名

化学メーカー K社 6,000名

家電電機メーカー H社 10,000名

情報システム会社 H社 6,000名

POSレジメーカー T社 8,000名

建設会社 K社 5,000名

生命保険会社 A社 3,500名

電機部品メーカー N社 3,000名

LSI製造メーカー H社 2,800名

[地方自治体]

阿久根市役所 様

南城市役所 様

二宮町役場 様

蟹江町役場 様

富士見市役所 様

千葉市役所 様

下関市役所 様

君津市役所 様

白山市役所 様

戸田市役所 様

その他、400社以上のお客様にご導入いただいております。
〇〇会社導入例→朝までかかっていた作業が給料日の18時に完了

●運用実績

XP、VISTA、7、8、Windows2008R2、リモートデスクトップ、シトリックス

給与明細書メール電子化の歴史

1989. 4	ホテル向けFAX自動発注システムをMS-DOSとPIPSで開発し、特許取得。 ここから異文書同報配信の歴史が始まる。
1999. 4	E-mail自動配信システムの発売、発注書等をメール配信する仕組みを開発。
1999. 4	帝人システムテクノロジー様(現インフォコム(株)様)より給与明細のメール配信を依頼され、日本で初めてCSV添付方式にて自動メール配信を行う。受信者はエクセルで開いて閲覧する方法。
1999. 9	現インフォコム様にてCSV形式から個人のパスワード付きPDF形式に変更、日本で初めて社員個別のPDFに個別のパスワードが付与されメール配信が実現する。
2000. 8	HTML暗号化版を開発実現、HTML形式でのソースコードを改変出来ない仕組みを開発。 JavaScriptのため、パスワードダイアログに伏せ文字ができず、セキュリティ評価は低かった。
2001. 4	(株)日立製作所様、(株)IHI様、KDDI(株)様等の上場企業へ給与明細書E-mail自動配信システムの導入が始まる。
2002. 8	当社製品発売から2年後、他社より類似製品が出回る。
2004. 4	E-mail/FAX自動配信システムを開発、1システムでメールとFAXを自動的に送信できるシステム。 主に注文書、支払通知書用として販売。
2005. 8	KDDIヨーロッパ様で電話通話明細を顧客へ配信するシステムをロンドン支店に導入。 20万件の通話明細データをPDF化後2000社へメール配信 (4年間ノントラブルを達成(ハードトラブル以外)) イギリス国内のSMTPサーバーへ送信する際に、スパムメールサーバー対応の分割送信を開発実装
2006. 5	連続処理機能を開発、複数のCSVを自動で連続処理しPDF化後自動メール配信する機能開発。
2006. 5	ColdfusionによるWeb閲覧版を開発、(株)NTTPCコミュニケーションズ様で採用される。
2006. 8	PDFファイルにシャチハタ製電子印鑑とアマノタイムスタンプを自動付与する仕組みを開発。
2007. 4	給与明細書E-mail自動配信システムに封筒機能を追加、PDF内にPDFを添付する新技術を開発。
2007. 4	オリジナルの送信専用FAXエンジンを開発、1、2、4、8回線版を開発。
2008. 8	PDF高速作成機能を給与明細書E-mail自動配信システムV9に搭載。
2009. 4	給与明細書E-mail自動配信システムV10にメール2分割配信機能搭載、配信速度が2倍にアップ。
2010. 4	給与明細書E-mail自動配信システムV11にPDFをさらにZIP暗号化機能搭載。
2011. 4	給与明細書E-mail自動配信システムV12にFAX自動配信機能搭載。
2011. 9	給与明細書E-mail自動配信システムV12にWeb閲覧機能搭載。
2012. 7	給与明細書E-mail自動配信システムV13にGoogleApps連携機能搭載。
2013. 1	「給与明細書E-mail自動配信システム」から「給与明細書電子配信システム」に改名。Web閲覧クラウドサービスを開始

👉 製品のご紹介

給与明細書Web閲覧クラウドサービス

初期費用5万円、月額20円/一人で閲覧サービスが受けられます。(1,000名以下)
(100名以下の場合は月額定額2,000円)

※基本は給与・賞与・源泉

●その他、販売中の製品

製品名	カテゴリ	製品名
交通費IC-WEB精算システム	ICカード	Suica/PASMOなどのICカード利用履歴を読み取り、交通費と個人使用を正確に管理。読み取りは共有PCで行い、精算業務は個別PCからブラウザで精算。
IC来店ポイント	ICカード	手持ちのICカードで来店ポイント管理。初期投資、導入費用を抑え、すぐに運用できます
IC登下校メール	ICカード	既存ICカードを利用して登下校情報を家族へ自動メール送信
PDF Security Server	PDF	既存PDFファイルに暗号化・パスワードを付与し、メール配信処理可能
FAX/E-Mail配信システム	FAX/Mail	支払い明細書や注文書等のFAX自動配信業務を低価格で無人化に！
ホテル購買システムSaaS方式	ホテル	インターネット技術を利用し、購買業務を省力化します。現場からの購入・在庫依頼、レシぴ、振替、発注、そして購買課の仕入、倉庫管理を処理します。
レシぴ計算SaaS方式	ホテル	ホテル購買システムの一部であるレシぴ計算の機能をSaaS方式で提供します。各レシぴの利益が明確になり、利益計画の支援ツールとして役立ちます。
手形発行管理システム	手形管理	パソコンで手形発行と管理、現在お使いの手形にも印字できる低価格タイプ

👉 会社概要

商号	オリーブ情報処理サービス株式会社
本社	〒060-0042 札幌市中央区大通西6丁目5-4 58山京ビル3F TEL:011-241-4886 FAX:011-241-4879
東京事務所	〒104-0061 東京都中央区銀座6丁目6-1 銀座風月堂ビル5F TEL:03-5537-5258
E-mail	inquiry@olive.co.jp
URL	http://www.olive.co.jp
設立	1983年(昭和58年)
資本金	4500万円
業務内容	<ol style="list-style-type: none">インターネットを利用したイントラネット、BtoB、BtoCを構築します。コンピューター化が難しいとされる分野の開発です。 コンピューター化に取り残されて、未だ手作業で処理している分野です。 既存システムはそのままにして、そのシステムのデータを取り出し、 柔軟性のある当社パソコンシステムで処理します。 オフコンからオフコンへデータをCSV形式でやり取りできます。
開発、販売しているシステム	<ul style="list-style-type: none">ホテル向け 購買管理システム 全国のホテル旅館へ導入 稚内から石垣島までPDF/FAX-Email自動配信システム/WEB閲覧システム 人事、購買、経理向け、給与明細、支払通知、見積書、注文書、納品書、 請求書、売上速報 など

会社地図

地下鉄南北線 大通駅下車、1番出口より徒歩5分



